ジャンパー線

JP シリーズ （1 パック 1000 本入）

RoHS対応

- 片面基板のジャンパー及び回路上のショート等に御利用下さい。
- プリント基板より浮かせる事が出来ますので、部品面上にパターンが通っていても OK です。
- X'TAL の押さえにも利用できます。
- 材質……リン青銅 φ 0.7（JP-1 ～ JP-8）
  リン青銅 φ 0.5（JP-18）
- 処理……ニッケル下地スズメッキ
- 定格電流……3A
- プリント板取付穴径
  φ 0.8（JP-1 ～ JP-8）
  φ 0.6（JP-18）

品番	L
JP-1	7.62
JP-2	12.5
JP-3	2.54
JP-4	5.08
JP-5	10.16
JP-6	15.24
JP-7	17.78
JP-8	20.32
JP-18	1.778

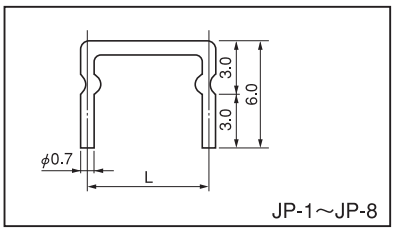

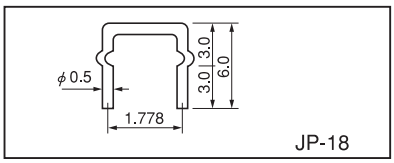

連結ジャンパー線

MC シリーズ （1 パック 10 本入）

RoHS対応

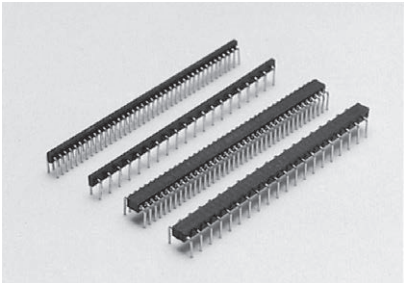

- ジャンパー線が、1.27、2.54mm ピッチで連結しています。
- 多数のジャンパーがある場合、１回の作業ですみます。
- 御希望の極数でカットして納品致します。
- 材質……樹脂部……PCT 黒色（UL94V-0）
  ピン部……リン青銅
- 処理……ピン部……ニッケル下地金メッキ
- プリント板取付穴径……φ 0.6 ～ φ 0.8
- 定格電圧……250V AC,DC
- 定格電流……2A
- 絶縁抵抗……500M Ω以上
- 耐電圧…… 700V AC,DC1 分間（MC-1 シリーズ）
  1000V AC,DC1 分間（MC-3 シリーズ）
- 使用温度範囲……－ 40 ～＋ 125℃

■使用例

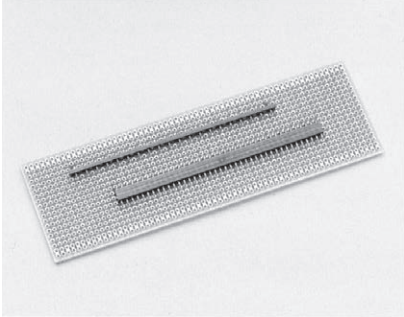

■御注文方法

MC-1-0.1-10P

必要極数
（指示がない場合は最大連結数を納品致します。）
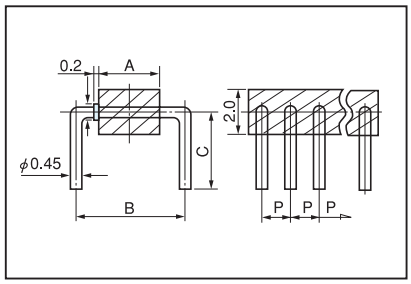
品番	A	B	C	P	最大連結数
MC-1-0.1	1.0	2.54	3.5	1.27	40
MC-3-0.1	1.0	2.54	3.5	2.54	20
MC-1-0.2	2.8	5.08	3.5	1.27	40
MC-3-0.2	2.8	5.08	3.5	2.54	20
MC-1-0.3	4.8	7.62	4.5	1.27	40
MC-3-0.3	4.8	7.62	4.5	2.54	20